1 dana



od 56 €

Program putovanja:

Ljetovanje 2025., Hrvatska, Podstrana (Split), Hotel San Antonio, smješten uz samu plažu i more

Smještaj: 10 km od Splita

Hotel San Antonio nalazi se u Podstrani te sadrži restoran s terasom i bazen na najvišem katu, odakle se pruža pogled na Jadransko more.

U restoranu se poslužuju jela domaće i međunarodne kuhinje.

U cijelom objektu dostupan je besplatan WiFi.

U okviru objekta gosti se mogu besplatno koristiti parkiralištem.

Hotelske su sobe klimatizirane te imaju balkon s pogledom na vrt, TV ravnog ekrana i kupaonicu s kadom ili tušem, sušilom za kosu i besplatnim kozmetičkim priborom.

Hotel San Antonia sadrži saunu i prostoriju za fitness, unutarnji bazen.

Objekt ima punjač za električna vozila.

Uz nadoplatu su dostupni suncobrani i ležaljke, prema raspoloživosti.

U ponudi također 2 kongresne dvorane kapaciteta 90+40 osoba za sastanke i prezentacije.

SEZONA 2025.

Minimum boravak 5 noći u terminu Ultra Festivala.

Cijena po sobi, 1 noćenje s doručkom

	1.11.-16.4.	16.4.-29.5. 1.10.-1.11.	29.5.-20.6. 15.9.-1.10.	20.6.-30.6. 1.9.-14.9.	30.6.-10.7. 21.8.-1.9.	10.7.-21.8.
1/1 standard Anex JONA	56 eur	65 eur	80 eur	100 eur	129 eur	187 eur
1/2 standard Anex JONA	70 eur	80 eur	100 eur	117 eur	152 eur	210 eur
1/1 classic Anex GALA	65 eur	75 eur	91 eur	117 eur	150 eur	210 eur
1/2 classic Anex GALA	80 eur	89 eur	110 eur	140 eur	170 eur	230 eur
1/1 comfort JONA	58 eur	80 eur	100 eur	129 eur	160 eur	220 eur
1/2 comfort JONA	77 eur	94 eur	120 eur	150 eur	180 eur	238 eur
1/1 deluxe more, glavna zgrada	86 eur	93 eur	140 eur	180 eur	250 eur	327 eur
1/2 deluxe, glavna zgrada	105 eur	110 eur	160 eur	199 eur	270 eur	358 eur
dodatni krevet u 1/2 sobi dnevno u classic, deluxe	21 eur	21 eur	25 eur	30 eur	30 eur	30 eur

Mogućnosti plaćanja

CIJENA ARANŽMANA UKLJUČUJE:

noćenje, doručak, parking, korištenje bežičnog interneta u cijelom hotelu, saune i teretane

Sezonski sadržaji (15.5.-15.9.) uključeni u cijenu: bazen i ležaljke na plaži prema raspoloživosti

DOPLATE I POPUSTI:

Polupansion do 1.7. i od 1.9.: 35 eur po osobi i danu

INFORMACIJE:

Obavezna doplata kod rezervacije: boravišna pristojba po osobi i danu: 1.10.-1.4. 1 eur; 1.4.-1.10. 1,50 eur. Osiguranje po osobi i danu 1,33 eur.

ODGOVORNI ORGANIZATOR:

Mondo travel d.o.o.

Često postavljena pitanja

Mogućnosti plaćanja

JEDNOKRATNO - Gotovina - Kreditne kartice: Maestro, Mastercard, Visa, Diners, Visa Premium - Virmansko plaćanje na račun agencije u Erste banci, IBAN: HR4924020061100096516 PLAĆANJE NA RATE (Za sva obročna plaćanja od 2-12 rata agencija obračunava manipulativne troškove u iznosu od 5%) - Mastercard (Zagrebačka banka, Privredna banka Zagreb, ERSTE) do 12 rata - Visa Premium do 12 rata - Diners do 12 rata R1 račun se mora najaviti unaprijed, odnosno prije uplate.

Slike





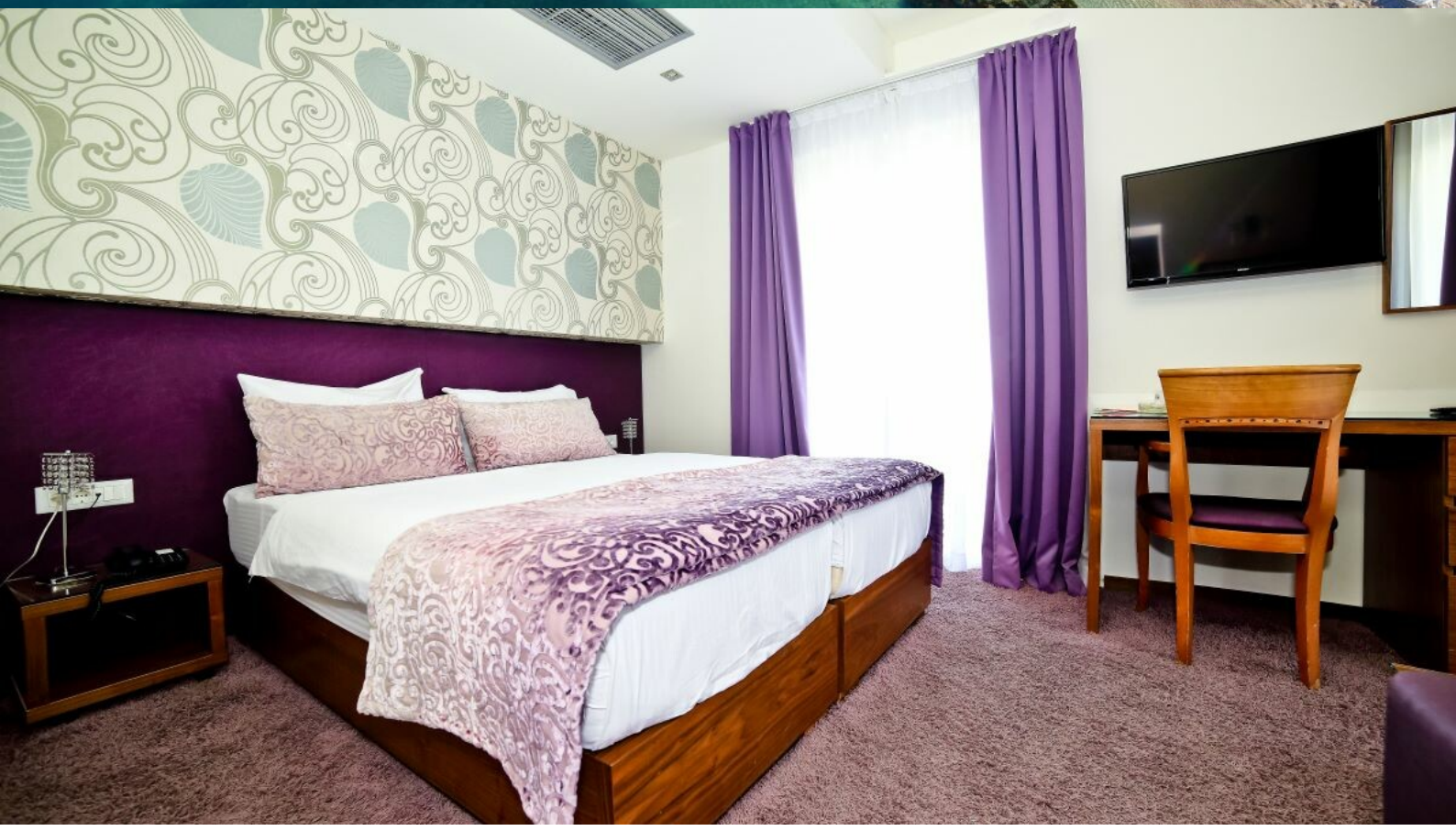


OTEL



